

MODULANO
I. Cd. 17 RE



MINISTERO DELLE FINANZE
DIREZIONE GENERALE DEL CATASTO E DEI SERVIZI TECNICI ERARIALI

Lire
50

83 NUOVO CATASTO EDILIZIO URBANO

(R. DECRETO-LEGGI 26 APRILE 1962, N. 431)

Planimetria dell'immobile situato nel Comune di ROJANO Via CSO. Moncalieri 444/2

Allegata alla dichiarazione presentata all'Ufficio Tecnico Erariale di ROJANO

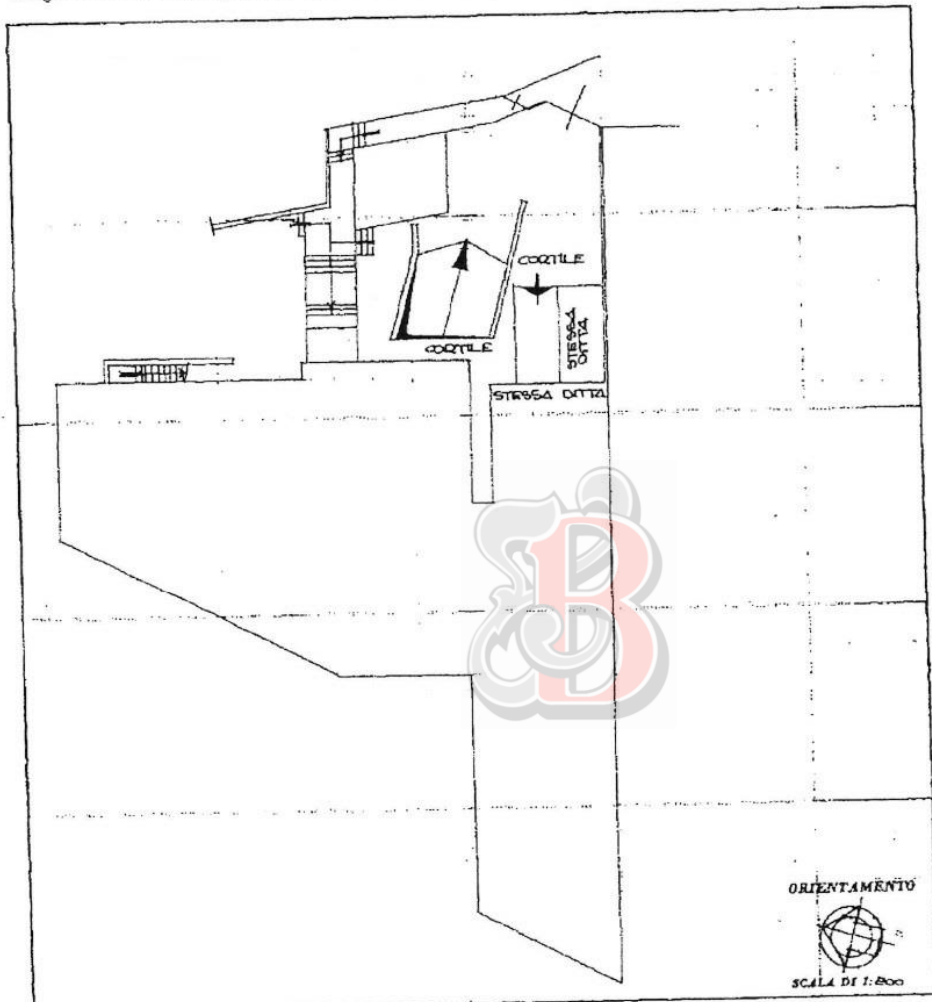

10 metri

SPAZIO RISERVATO PER LE ANNOTAZIONI D'UFFICIO

DATA _____

PR _____

Ultima planimetria in atti

Totale schede: 1 - Formato di acquisizione: A3(297x420) - Formato stampe richiesto: A4(210x297)



Planimetria di u.i.u. in Comune di TORINO via CORSO MARXALIERI civ. 444/2

ALLEGATO " "

REPERTORIO

In sostituzione della Planimetria: Foglio 1449 Numero ~~48~~ sub. 4
Assume nuovo identificativo catastale: Foglio 1449 Numero ~~48~~ sub. 22

H=320

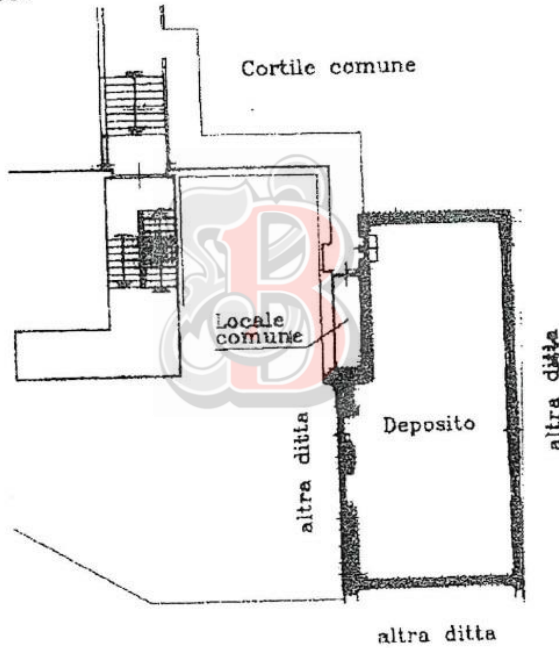

ORIENTAM



SCALA D

Dichiarazione di N.C.

RISERVATO ALL'UFFICIO



Agenzia delle Entrate
CATASTO FABBRICATI
Ufficio Provinciale di
Torino

Comune di Torino
Corso Moncalieri

civ. 444

Identificativi Catastali:

Sezione:
Foglio: 1449
Particella: 235
Subalterno: 6

Compilata da:
Dinetto Daniele

Iscritto all'albo:
Architetti

Prov. Torino

N. 2945

Planimetria

Scheda n. 1

Scala 1:200

ALLEGATO "4"

DI REPERTORIO

mt. 2.90

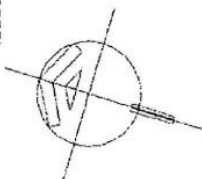
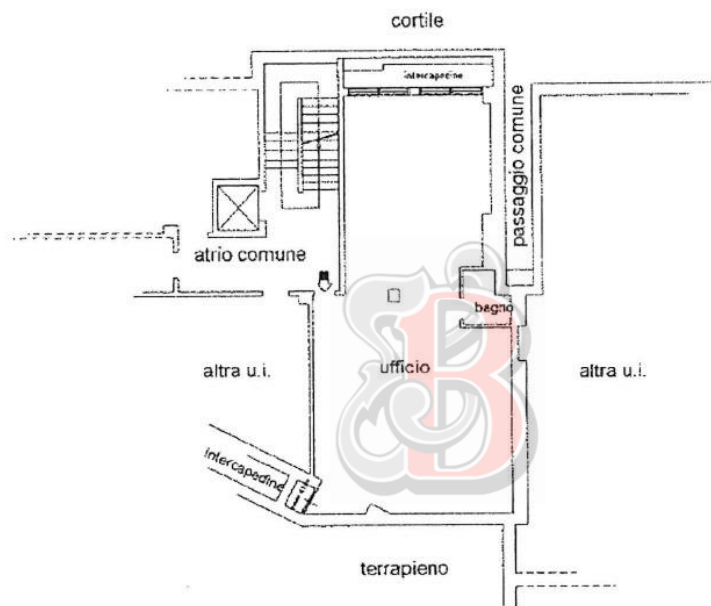

Ultima planimetria in atti

Totale schede: 1 - Formato di acquisizione: A4(210x297) - Formato stampa richiesto: A4(210x297)